

MICRO-CRÈCHE ET LOGEMENT

SAINT-ANDRÉ-LEZ-LILLE (59) 2019-2020

Maitrise d'ouvrage : Haut comme 3 pommes

Equipe : PLATO Architecture

Programme : Micro-crèche et logement

Coût : 303 000 € HT

Superficie : 230 m² (SHAB)

Phase : PC en cours



— Vue du logement et de l'entrée de l'équipement depuis la rue

Ce projet de l'association Haut comme 3 pommes prend place dans un bâtiment existant composé d'un corps de bâti principal et de deux extensions. Il se propose de réhabiliter le bâtiment d'une part logement de type T3 en rez-de-chaussée, R+1, R+2 et cave ; d'autre part en micro-crèche en rez-de-chaussée et R+1 implantée dans les constructions existantes et dans une nouvelle extension.

Un nouveau mur d'enceinte plus perméable et accueillant est bâti le long de la rue Félix Faure avec un portail à double-battant pour l'accès automobile. Une cour est aménagée afin de créer 3 places de stationnement. Un espace planté derrière la nouvelle clôture permet de proposer d'un côté un jardin ornemental et d'observation dès l'entrée et d'un autre côté une mise à distance entre la façade de la micro-crèche et la rue.

L'entrée de la micro-crèche s'effectue au Sud alors que l'entrée du logement s'effectue depuis l'entrée existante rue Felix Faure. Les façades principales de la micro-crèche sont orientées vers le Sud pour un meilleur éclairage naturel et vers le jardin pour offrir un cadre verdoyant à l'activité tout en se protégeant de la rue.



— Vue de la micro-crèche implantée autour du jardin

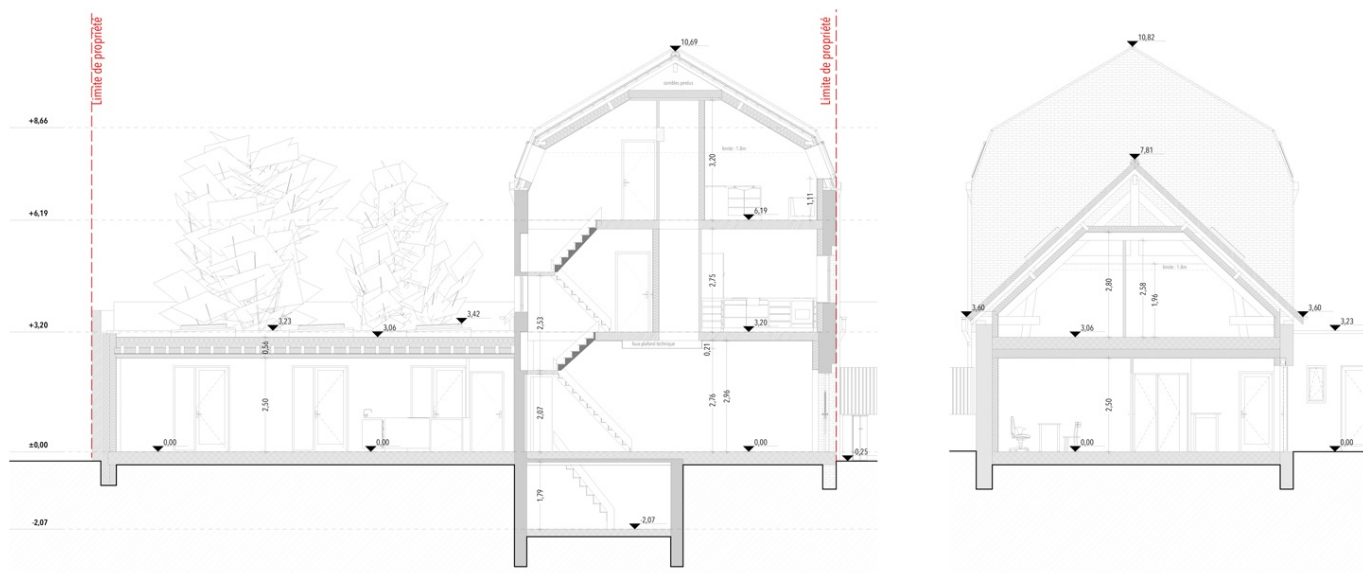

— Coupes de la micro-crèche et du logement