

MAISON D'ENFANTS

QUESNOY-SUR-DEÛLE (59)
2019-2020

Maitrise d'Ouvrage : Passerelle Vincent de Paul

Equipe : PLATO Architecture

Programme : Extension + aménagement intérieur de salles de détente et d'activités pour enfants

Coût : 450 000 € HT

Superficie : 288 m² de surface plancher

Phase : Livré

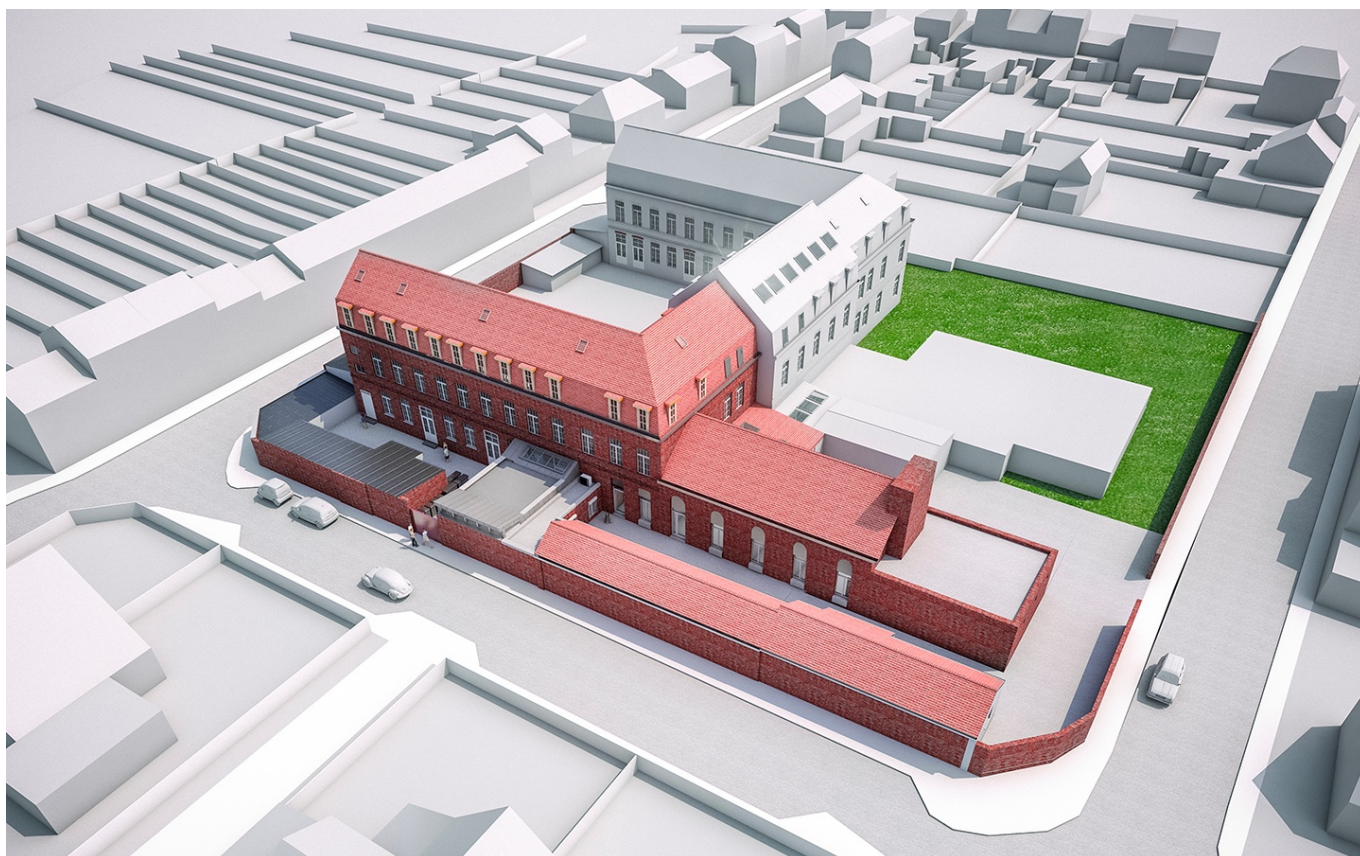

Le projet d'extension et de réaménagement des salles d'activités et de détente de la Maison d'Enfants se concentre sur le rez-de-chaussée de l'édifice existant.

Les petites salles existantes, localisées dans un volume secondaire, sont restructurées et leur aménagement intérieur est modifié afin de laisser place à de nouvelles fonctions : deux grandes salles d'activités dédiées aux enfants, large circulation, sanitaires, direction, ménage... Une troisième salle d'activité est créée dans une nouvelle extension mise en oeuvre du côté de la rue Jeanne d'Arc, dans la cour secondaire.

En conséquence, une partie du mur d'enceinte est détruite afin que l'extension puisse s'aligner en front à rue. De ce côté du nouveau bâtiment, la pente de toiture s'incline vers la parcelle, permettant à l'extension de s'ouvrir sur l'espace public. Le soubassement en briques en continuité avec l'existant est conservé et des ouvertures sont prévues en hauteur afin de procurer de la lumière à la nouvelle salle d'activité tout en préservant l'intimité des activités.

L'extension s'adjoint à l'école existante par un pan de toiture incliné vers la rue. Une toiture terrasse s'intercale entre les deux toitures en pentes afin

de gérer la question des eaux pluviales mais aussi de réaliser la transition entre l'échelle de l'école (bâtiment en R+2+combles) et l'échelle des extensions donnant sur rue (bâtiments en rez-de-chaussée).

Nous avons opté pour une construction aliante maçonnerie, charpente bois, couverture et bardage métalliques. Les aménagements intérieurs font la part belle au bois naturel laissé apparent ainsi qu'à la lumière naturelle.

