

# FOYER DE LA CLAIRIÈRE

MARQUETTE-LEZ-LILLE (59)  
2021

**Maitrise d'Ouvrage :** AGEMME

**Equipe :** PLATO Architecture

**Programme :** Construction d'une salle de réception

**Cout :** 411 600 € HT

**Superficie :** 145 m<sup>2</sup> de surface plancher

**Phase :** ESQ en cours



Le projet consiste à construire une salle de réception au foyer d'éducation maternelle de La Clairière, situé rue Lalau à Marquette-lez-Lille. Le nouveau volume représente une rotule articulant le foyer avec le rang mitoyen de maisons individuelles. Un parvis permet de créer

la transition entre la salle de motricité et la salle polyvalente, tout en redéfinissant les modalités d'accès PMR du bâtiment principal. Conformément aux besoins du programme, l'accès au bâtiment est autonome de celui de l'établissement. Il comporte au rez-de-chaussée

un hall d'accès desservant une salle polyvalente de 75 m<sup>2</sup> - pouvant accueillir des ateliers de cuisine - et un bureau. A l'étage, un logement T2 autonome profitant d'une large terrasse ensoleillée est mis à disposition des visiteurs.



RDC

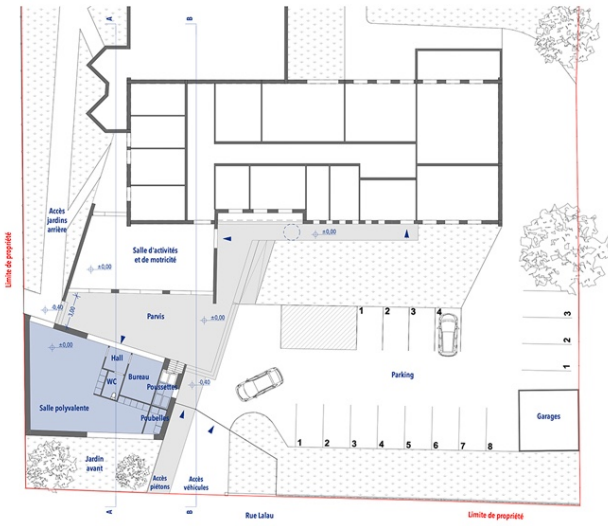

R+1

